

SCHNITT

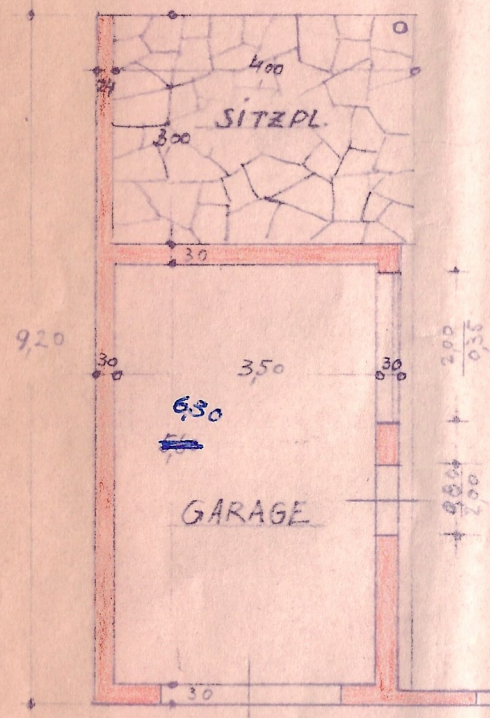

SCHNITT

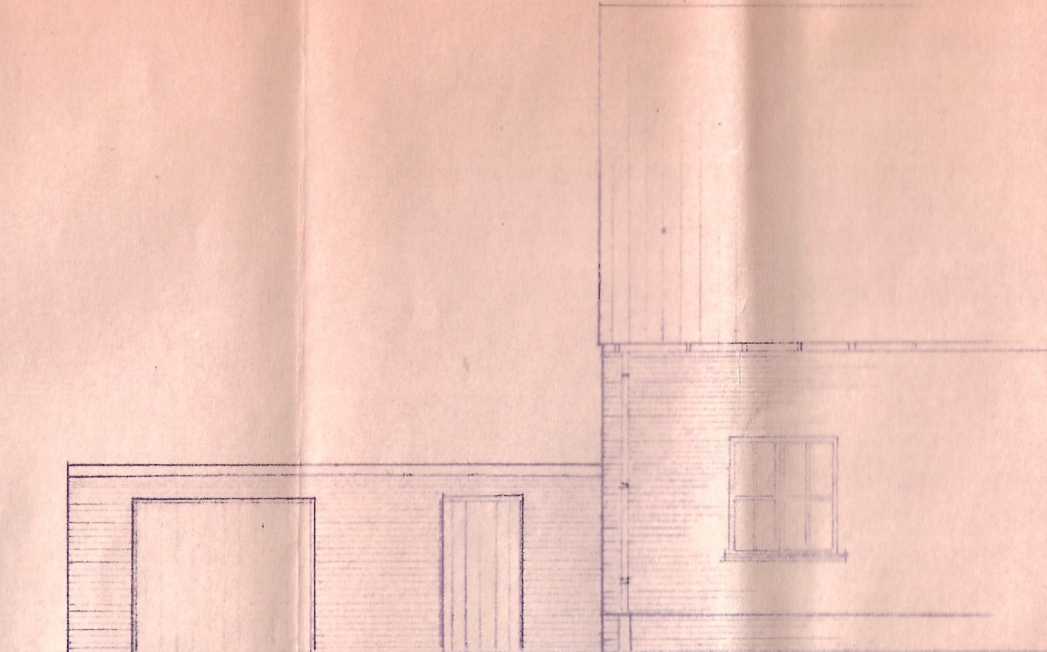

ANSICHT

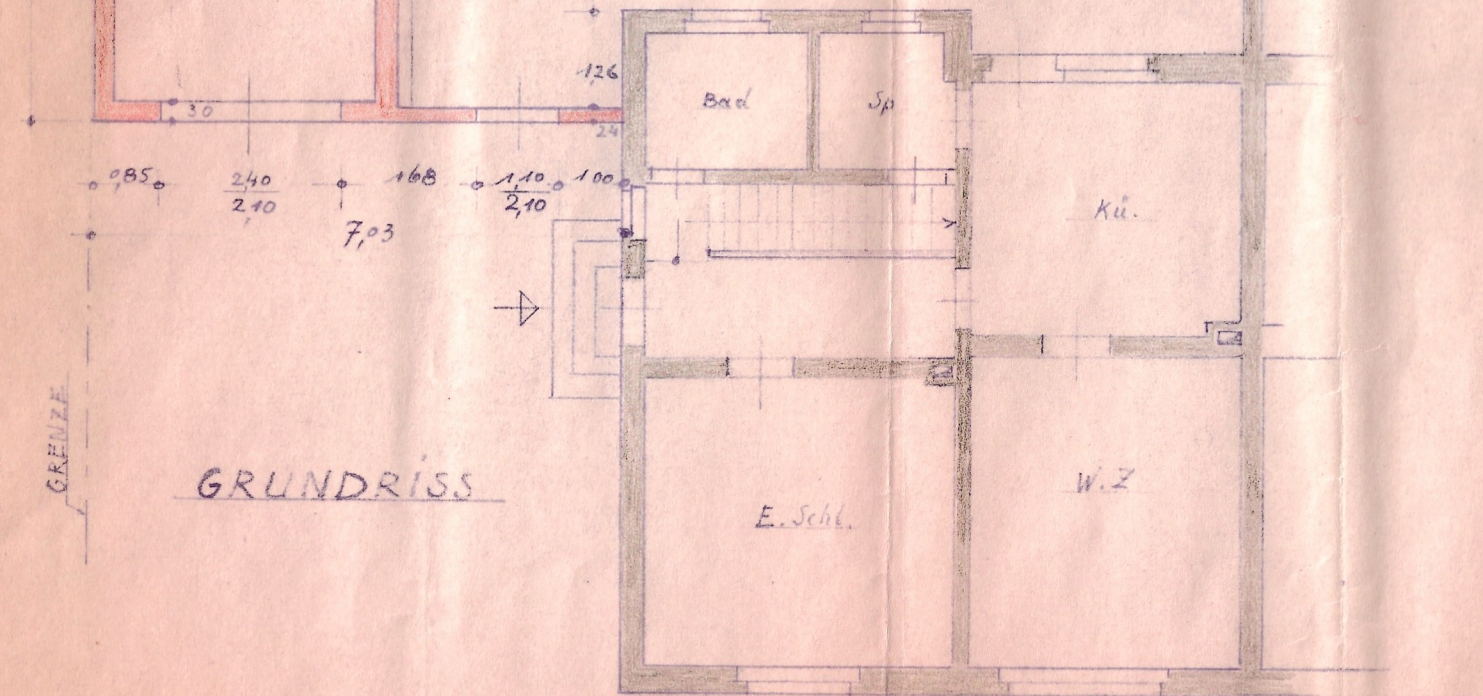

GRUNDRISS

bauaufsichtsmässig geprüft u. ge.
gemäß Bauordnung vom 1. 4. 19
Verbindung mit Bauschein-Nr. 1790/62
Kempen-Nr. 17. Juli 1962



Der Oberkreisdirektor
als Baugenehmigungsbehörde
i. A.

Lank

N. Verwaltung
26. Juni 1962

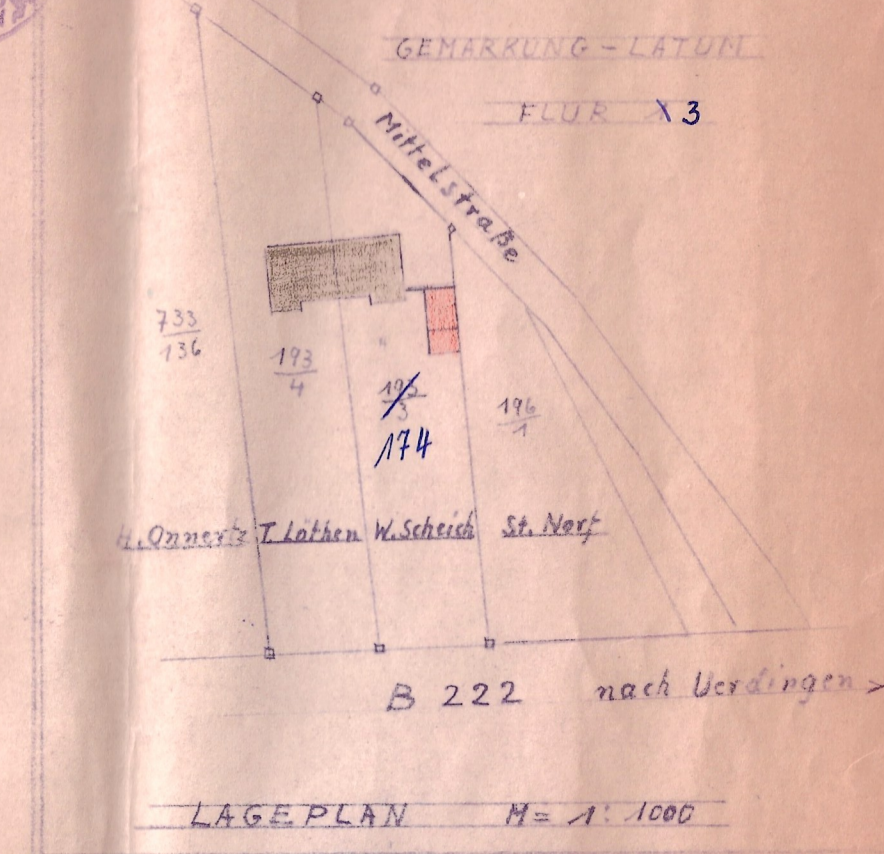

PLAN-ZUM-NEUBAU-EINER-GARAGE
FÜR-WILLI SCHEICH
LANK-LATUM MITTELSTRASSE 6

Lank-Latum, den 8. 6. 62

Der Bauherr:

Willi Scheich

Der Bauleiter:

Josef Javids